

DETALHE 02 Sem Escala

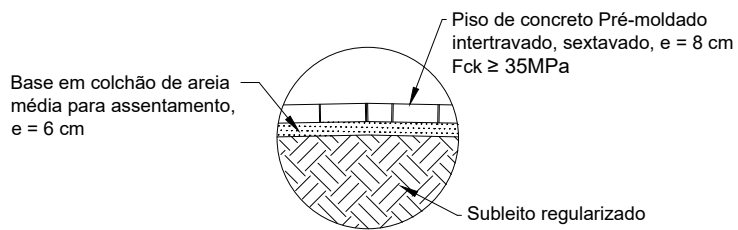

DETALHE 01 Sem Escala

PC/PLUVIAL

RODOVIA 265

Acostamento
Calçada em concreto

Meio-fio

Sarjeta

Sarjeta

Meio-fio

Calçamento em bloco sextavado

Talude

Muro de
Contenção

PSF

PORTÃO

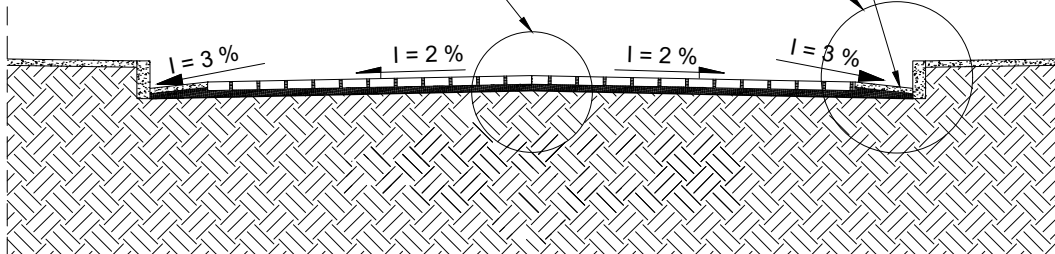
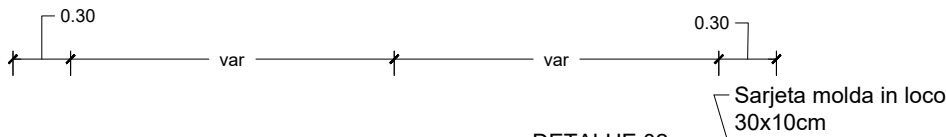

SEÇÃO TRANSVERSAL CALÇAMENTO Sem Escala

OBJETO - CALÇAMENTO DE ACESSO AO PSF

Endereço: PSF, Barra do Taquaraçu, Divino-MG		
Descrição da obra: Calçamento de via de acesso ao PSF		Folha: 01 / 01
CONVÊNIO: RECURSO PRÓPRIO	Agente financeiro ou Ag. Operador Repasse / Fonte de recurso: Prefeitura Municipal de Divino	Escala: 1:300
Conteúdo: Projeto de Calçamento		Data: 10/09/2020
Proprietário: Prefeitura Municipal de Divino-MG Gilvan Pinheiro de Faria		Responsável Técnico: Engenheiro Civil - CREA-MG: 224.062/D Keverton Oliveira Silva